PICTORIAL SHANGHAI

民國十九年八月三十日

上海畫報

中華郵政特准掛號立券之報紙
每三日出一張售大洋四分

先施公司
夏季大減價廿一天
國歷八月二十日起

▣吳門李雲梅女士近象▣

（衡平）

第六二一期

欽光鬘影

⊙是美術化的香豔照相集：
⊙五光十色的名妓倩影陶：
有如花如玉的：容貌有風流婀娜的：姿勢有
苗條柔軟的：身段有妖冶溫馨的：表情此書
係六十幀彩色照相。裝訂而成。凡屬長三書
寓：么二名妓：肉妹健將：韓莊之花：莫不
搜羅在內。千嬌百媚。爭妍鬪麗。每集一冊
定價一元六角。
▣特價祇售大洋八角▣
外埠函購寄費加一郵票通用
總發行所上海望平街七號時事新報
對門却爾斯登報館

▲本報價目

本埠 每月大洋四角、三個月大洋一元一角、半年二元二角、每年四元四角、外埠 連郵費每月大洋四角五分、三個月大洋一元二角五分、半年二元五角、全年大洋五元、郵票以一分為限、以上不收九五折算、館址上海望平街第七號門牌

▲廣告刊例

新聞欄中（兩欄）中級欄內（分四格）每格每次八元、半格起碼、封面廣告（每格每次六元）計十五字為十九字見半格起碼、

明園

華德路

今晚八時半起賽

本屆適逢廢歷七夕良辰

特請業餘運動家 丁堪君 獅南而君 表演西洋拳術

克雷斯杯復賽

（一）奧倫的司 古騰立朋
哈立根 勃留司甘司
大門脫 薄克色林
雪佛拉窜 立得而辦司
（二）開司麥 挪脫阿拉姆
愛司茂拉達 掃爵克勞司
大阿納 惠鐵派克
好的司褒 克羅雖達

羅培平力賽三百碼

羅培 （三百碼）
曼麗古浪 （二百八十二碼）
快埃先迷 （仝上）
奧倫其劈賽 （仝上）
勅辣甘道 （仝上）
抱地西亞 （仝上）

贈品

場內贈送特別巧果及精雅團扇六角看台贈送冰淇淋及上等香

助興

是晚並請格林好華軍鼓隊及軍笛隊加入音樂合奏極為抑揚動聽

通告

試狗本星期三清晨五時半舉行現改星期三下午六時起請各界注意特此通告

大華鮮花公司

九折券

本公司精紮新式結婚花球花籃及銀色花圈無不鮮艷悅目經久耐擺價目從廉優待閱本報諸君起見剪此券可享九折利益

營業部 靜安寺路一六一六號 電話三六六九〇

種植場 虹橋路朱家巷

□上海衛生局檢查黴菌專員孫秀雲女士□（畢世珍女士攝）

□文玉病愈記

（迦）

文玉老九養病倚賢堂婦孺醫院、已志前報、轉瞬十日、業已全癒、會同人有七夕聯歡會之舉行、玉跳跟好弄、聞之大喜、決於今日出院、特製新裝、預備參與、玉病時、其母兄弟妹、特自鄉間來滬、爲之看護、詮客如紅蠶等、亦日往視疾、間遺良物、笑語甚樂也、玉弟秋季卽擬在滬就學、學費悉由玉擔任、玉妹有勸之習戲者、玉亦謂然、其友于之篤可知矣、（玉之弟妹、可參閱本報曩刊文玉之家庭一文、）

□小報告□

沈偉農胡雄飛李爔亮陳聽潮俞逸芬唐樑徐善宏諸君凡七人、以今日爲七夕聯歡會、設宴七夕良辰、假座大中華飯店西廳舉行七夕、遍邀海上名流參與、有游藝贈品等餘興、贈品爲精益眼鏡公司百勝唱片公司麥司凱糖菓公司南翔馬陸廠大中國賽璐珞廠等十餘家之貴重精美出品、卽所徵之花、亦各有贈、日間有七號大房間、酒後作終宵之遊云、（芳）

□輪盤三十六門之研究

（九）（馬二先生）

1 5 9 13 17 21 25 29 33、皆爲么門、
2 6 10 14 18 22 26 30 34、皆爲二門、
3 7 11 15 19 23 27 31 35、皆爲三門、
4 8 12 16 20 24 28 32 36、皆爲四門、

故其號碼雖多、而以四門眼光測之、則不過么三與二四、雙單各二、共四門耳、再參以紅黑大小之路、必可十中四五、例如察得已開之號數、爲16 21 36 25、則知爲紅色么四路、如13 27 5 31、則爲紅黑相間么三路、如8 36 10 34、則爲紅黑相間間二四路以此類推、而參以當時之號碼路、必不難測其所開出者爲某號碼矣、如嫌所述太繁、難以記憶、玆再就紅黑大小中、分么二三四門路、列表如次、庶讀此書者可一覽而得無待思索也、

表一（紅么三）

小紅	中紅	大紅
1	19	25
5	21	27
9	23	
3		
7		

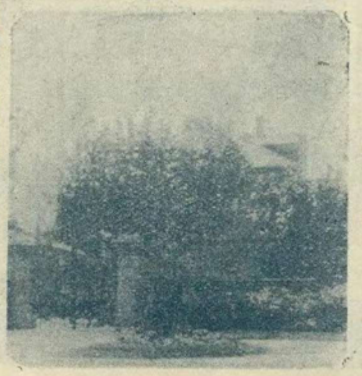

□倚賢堂婦孺醫院之大門□（畢世珍女士攝）

□孫秀雲女士（立）與人和醫院畢業施曉雲女士□（畢世珍女士攝）

□李雲梅女士小史

（衡平）

△參看封面近像▽

李雲梅女士、爲吳中淑媛、五年前邑紳吳子深先生、藏諸金屋、子深名源、別署漁村、工詩書畫、堪稱三絕、三絕中、尤以繪事更精、山水得四王韵味、造詣極深、而無潤例、常人頗難得其尺縑寸幅、姬人雲梅受其陶冶、能擻蘭花、幽秀絕俗、閨中雅課、雲梅擻蘭、子深每爲之題詠、不啻松雪之與仲姬也、去年冬間、兩人曾有一度之暌違、記者嘗著『吩咐梅花自主張』一文、擬刊登某報而未果、但不久復言歸於好、近頃有見兩人耳鬢廝磨、形影不離、每嘆爲幾生修得到也、封面小影、係最近攝於石世磐照相館、豐容盛鬋、儀態不凡、自非俗豔所可比擬、聊誌數言、未免唐突西子耳、

□良妻鑑

（海客）

孫良玉女士、卒業于松江慕衛女中、學擅中西、且工刺繡、在邑有針神之譽、年前適吾鄉柯君、柯君主家庭工業社牙刷廠事有年、亦今日不可多得之少年也、女士與君伉儷極爲相得、事無鉅細必互商而後行、柯君以業務關係、嘗出外應酬、女士毫不介意、非若一般女流之慣燃酸拈醋也、聞柯君近眷一會樂里某伎、曾數度于其妝閣中請客、余竊怪之、及后見女士親爲柯君書請客票、方始恍然、柯蓋君事前曾徵得女士之同意、且某也請、某也擯、又悉爲女士之主張、是誠得唱隨之樂者、女士又擅雀戰、嘗代柯君碰和、有無往而不獲利之概、亦女流中之雅擅天才者、余故樂爲記之如上、

□上海衛生試驗所檢查黴菌科職員孫秀雲女士又一影（畢世珍女士攝）

□歡場小事記

（衡平）

吾友某公、遊方便之門、一夕將行、命主人剖一瓜、分含之、出語人曰、剖一瓜者、表示『割斷瓜葛』、從此不再入其門、友輩未肯信、閱數日果復見於此門、友輩皆揶揄之曰、公輩所嘗者、迨非瓜而爲藕、藕者『藕斷絲連』也、公默無以應、

某君欲與其所歡絕、贈以兩物、一爲絲綢之傘、一爲龍鬚之蓆、價在百金以上、某並謂歡曰、得此傘、汝可免驕陽之灼膚、得此蓆、吾不啻日夕與汝肌膚親也、所歡聞言大樂、然從此不復與郎相見、後某君語人曰、『蓆』者所以示『絕』也、『傘』者所以示『散』也、君子絕交、不出惡聲、吾與伊倘亦所謂盡歡而散者非耶、太甚服其雅度有容、非常人所及、

某君於逆旅中徵一妓、守之久久不至、於是不奈寂寞、復打電語、招一所歡來、歡未至而妓忽蒞臨、且坐久不去、某恐歡至不歡、如芒在背、坐立不安、既而忽思得一策、托故出房、囑茶役於他室打一電話、僞稱妓家有要客、促妓卽歸、茶役如法泡製、妓中計、匆匆卽行、妓去歡來、得安然無事、然而險矣、

□弔康伶

（阿穩）

成都戲怪康子林、年六十餘、卒于重慶、時予亦颺曲渝州、感其身世聯以弔之

此夜曲終。遂成廣陵散去。那堪錦城伶官。悲深黃絹。（其一）

一聲腹斷。郤爲河滿子耳。悔教江州司馬。淚濕青衫。（其二）

常見君宅裏堂前。又逢君落花時候。到今日人間天上。想當日絲管顧雲。（其三）

殉道以身。長留豹皮。斯人不偶。亦離燕哀。（周伶慕蓮因康死輟業離燕哀爲康伶最後傑作之一）

□鎮江四歌女伯先公園攝影（自右至左蔡金春曹天紅天香閣周靈芝）□（刊上問鷗）

上海商業儲蓄銀行

提籃橋分行
行址東百老匯路茂海路口
電話六八〇五〇
創辦浙江四鄉匯款穩快妥當
經理奚季耕

界路分行
行址京滬北站對面
電話六八〇五〇
經營一切銀行業務
經理談森壽

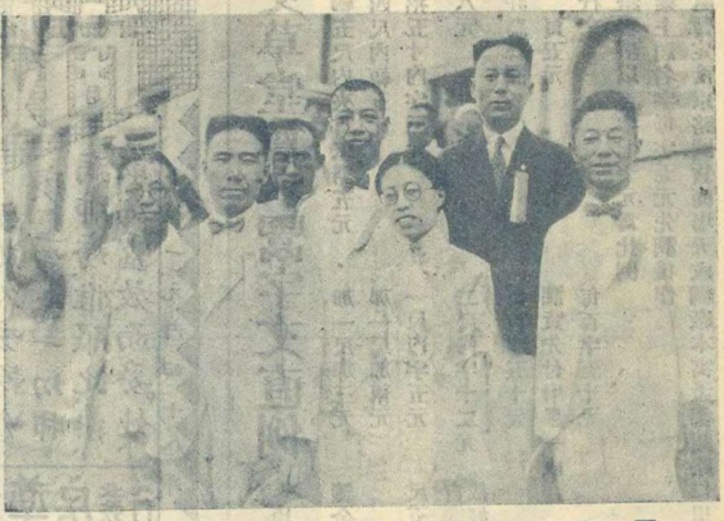

□中國工程學會在瀋舉行第十三屆年會中之上海代表□

□從世界語說到文化（火雪明）

僕非好辯、惟于學術探討、不敢後人、以世界語故、答摩靈君一文、闡明世界語在今日國際上之地位與重要、而證明世界語確有溝通各國文化之可能、知讀者皆慧人、故力短其文、冀得自爲理會、不意摩靈君除首肯世界語確爲現代國際語外、復申不能溝通文化之說、其言曰、『可知文化二字、包含至廣、非僅憐語言文字卽能溝通也、』而查閱六一六期本報、摩靈君又謂、『欲明瞭一國之文化、非研究該國之語言不可、』……對閱二文不免矛盾、雖然、我輩辯難、非繫于此、其題旨僅繫于世界語之果能溝通文化否耳、則其前題亟須先明『文化之特質』、夫文化一辭、在英名爲 Culture 、乃歷史政治社會上之通用名詞、德國哲人威爾曼 Willmann 謂指社會組織及其生活狀態之精神能力者爲文明、促進此種文明之原動力、卽爲『文化』、故凡欲研究某一國之歷史政治社會革新過程、及檢閱現代生活之趨勢者、學者統稱之曰『文化』、文化之包含、摩靈君列舉『建築雕刻圖畫攝影爲證、實祇限於『藝術』界說中、非『文化』全部也、近人頗有倡言『藝術文化』者庶幾近耳、譬之『文化侵略』、爲我人所熟知之名詞、然斷非列強之來中國建一屋、畫一圖、攝一影、雕一像者、便云此『文化侵略』也、摩靈君苟能知此意義必可恍然于前說之未謬、總之、語言文字之功、本在乎溝通思想、不特文化與藝術、卽人生與世界、莫不奠基于思想之上、若欲表現思想之特質、及其時間之變遷、推進之效果、無語言文字則不成、若無語言文字、不特文化不能傳達、卽人生與世界、將不知伊于何底矣、世界語爲最善最易最普及之一種國際底語言文字、故對于溝通列國文化、如會刊之宣佈消息、會員之相互通信、便利特甚、收效尤鉅、故摩靈君有疑于世界語之不能溝通文化者、杞人之憂也、試問除語言文字外更有何物足通文化、我知摩靈君必將語塞、於虖、世之人好高騖遠、不事窮究學術、而一知半解、率爾欺人、摩靈君言重意深、揭而出之、願與諸君子共勉焉、

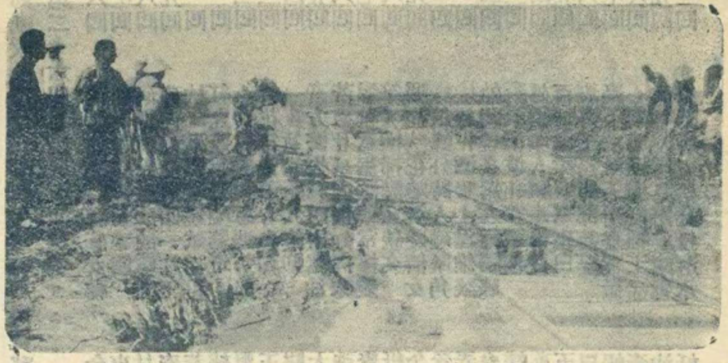

□遼寧四洮鐵路水災圖鄭洮段挖基冲壞狀況□（東北新聞影片社）

□寶物出現之謠（振振自北平寄）

宣武門甕城拆除工程、迄今已兩月有餘、尙祇拆去三之一、蓋此城垣建築極爲堅固、卽拆除亦甚不易也、近日東西已拆至甕城門洞附近、忽發生一種謠言、謂城門牆垣內有珍貴寶物在、不久當可發現、相傳此項寶物、乃明成祖建築此門時、因工程浩大、不易落成、遂從風水家言、由內廷發出金錠銀錁、並碧玉寶器一件、埋藏城垣之內、以爲鎭壓風水之用、是聲一播、所有在城上鑿磚掘土工作之人、無不耽視、以冀黃白璀燦之寶物、速現於眼簾之前、但說者又謂此寶物不知當時係藏於甕城洞內、抑正門洞內、似此則其果否出現、尙不可必、恐或不免戚爲齊東野人之語耳、姑誌之以觀究竟、

□莫（德惠）與日本駐俄大使田中攝於俄京莫斯科車站□

坐者 左田中都吉 右莫德惠 立者 右專門委員王曾思 中日參贊天羽英二 左秘書王印川

□女警察（丹翁）

設施女警察當局有良心安得顧明道代徵方玉琴開門嗁全埠綁票歇從今印捕難爲佛輔之觀世音

□張學良擯除嗜好記（道聽）

□曾下手諾痛自戒除

世有任何煙癖皆不一嘗、而獨嗜鴉片者、吾見實罕、然得二人焉、一爲袁寒雲先生、一爲張學良將軍、袁之戒煙、其弟子以售藥之故、遍登報紙、舉國咸知其經過之美滿、若張之有煙癖、羣以爲奇、蓋張爲新派人物、隱然爲青年之領袖、平昔對於朋儕僚屬之隱君子、勸誨不假詞色、曷爲深惡之而躬自犯之哉、則以鄭州一役、雖淹有豫中、而犧牲至巨、甚感內戰之無謂、民衆之流離、每一道及、輒爲長歎、乃以阿芙蓉自遣、此中苦衷、祇可爲知者道、不足與外人言也、迨歲前回奉、繼承先志、乃於視事之初、卽親下手諾、張諸廣座之間、意謂禁煙請自隗始、凡我僚友未吸者不得再吸、已吸者限三箇月內一律戒除、否則以身作則、言出法隨……毅然決然、不稍假借、於是注射『育可大而』新劑、人亦日就健康、於大故哀毀之餘、恢復其強壯活潑之體格、偶有餘間、非自駕汽車、赴東北大學聽講、卽招集友好、至六國俱樂部賽球、凡居瀋稍久者、咸能見其人、咸能知其事、奈何近頃日本報紙、猶傳其中鴉片之毒、陷入昏睡狀態於北戴河濱也、然而事實具在、亦無畏人之多口矣、

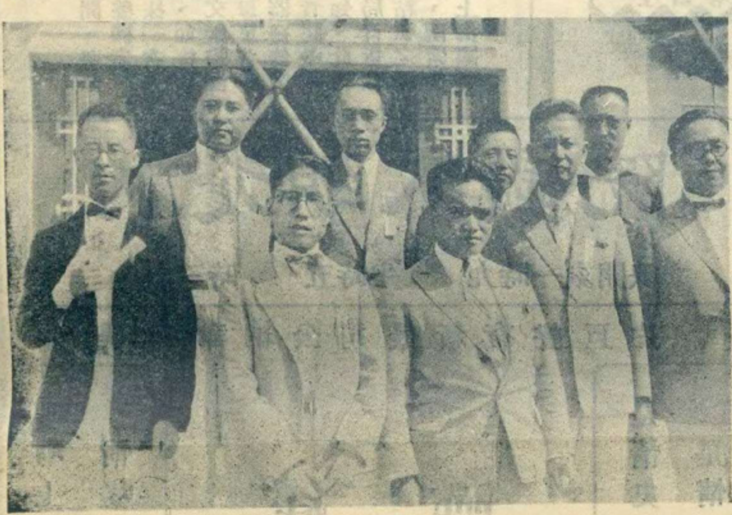

□中國工程學會在瀋陽舉行第十三屆年會之主幹委員□

□阿穩長公子杜棒培君□
（現肄業上海中學附小高級）

□自有聲電影勃興、情歌豔曲、風行一時、電影唱片遂應時而起、滬上業此者雖夥、而優先權爲南京路大慶里口之百勝公司所得、如現方放映『馬賽革命』及『花團錦簇』等唱片、該公司于二月前已有發售、尙有爲別家未到之唱片、如『風流皇帝』等、在該公司已可購得、（鐵

有留聲機者鑒

唱片用舊、往往不靈、人都以爲發條未曾開足、於是用力再開、發條因而絞斷、又或將快慢針開足速率、風輪因而激斷、凡有留聲機者、大都犯過這種同病、惟有用我這種『發音膠』、祇把少許刷抹一次、隨即可以開唱、永遠不變、不但舊片可以還新、就是新片中、如梅蘭芳的『俊襲人』、尙小雲的『千金全德嫁娶』、程豔秋的『文姬歸漢』、及『碧玉簪』、言菊朋的『迴龍閣』、臥龍居士的『徐母駡曹』、他有幾句使腔最好的地方、因爲音波深刻到了極點、小機器發條力弱、拖不動唱頭、因此失腔脫板、反而聽不入耳、若用『發音膠』刷抹一過、立刻高唱入雲、令人拍手稱快、你如不信、一試便知、此種『發音膠』、現由無敵牌總廠發行、上海各唱機公司及中華書局百貨商店均有出售、定價每瓶六角、可以刷三百面之多、絕無油垢粘膩之弊、與普通流貨者絕對不同、外埠郵購不加寄費、另有說明書、函索卽奉、本埠批發處南京路國貨商場內家庭工業社來函批購請寄上海國貨路無敵牌總廠

痰敵

化頑痰·止咳嗆·
有特殊之効力、
健肺體·強氣機·
乃連帶之功用、
故凡久咳乾嗆、
痰壅氣喘、一切肺病肺癆、惟服此藥、
最爲靈效而妥妙、

大瓶二元內一百廿片
小瓶一元內四十八片

上海中西大藥房發行

全國各大藥房均有出售

辟支草堂尊者鬻字文直例

庚午年訂

書聯五尺內夾貢紙對五元　加一尺加三元　箋金絹綾加半
屏四尺內幅三元　加一尺加兩元
市招五寸內字三元　一尺內字五元　尺五內
字八元　二尺內字十二元　自備厚皮紙如式裁好每字須十份
寸許烏絲欄　每百字五十元
扇　頁五元　潤貲先付磨墨一成
散行文　每百字五十元
韻語聯語以百字七十元爲比例
商業上題名字每字五元先潤後作
代收發處暫定南京路國貨商場天成綢廠本寓孟德蘭路仁里一〇四號

張秋蟲先生傑作

新山海經

全書五大厚册、定價大洋五元、特價三元、向上海畫報館取購者、每部祇收大洋二元五角、外埠加掛號郵費二角一分、全書回目自第二十六回至第五十回如次、

第二十六回　錦襪弓鞋蠢官調女祕　金題鈿軸名士媚男娼
第二十七回　楊上送行搴裳客贈　車中教慾盟手生香
第二十八回　河魁噴大盤故故嬌呻　幷剪試齊執喝喝私語
第二十九回　舊任移交肩頭一片玉　春風不度月下半開門
第三十回　枕流漱石攪鏡試啼粧　惹草粘花投陳驚豔魅
第三十一回　紅丸挺聲雙啞驚奇　繡裸綳盛駿呼救
第三十二回　小女嬌凝相思懸樂餌　歡啺跌宕結客仗裙腰
第三十三回　桃花鏡浪巔寺參禪　玉液瓊槳香饑杞豔
第三十四回　一夜新婚隨入俯仰　騈枝妙舞亞地回旋
第三十五回　奇方醫失一四兩豬油　大道可生財一雙狗腿
第三十六回　苦盡甘來因傷知肉味　魂飛魄散借債打茶園
第三十七回　翠袖鴛裾釀倫常慘變　青樓珠箔聯墨因緣
第三十八回　筆尖橫掃豔窟談文　紙上輕描倡門鸞字
第三十九回　嗝蕊吹花離魂疑倩女　含醉抱樸前度讓劉郎
第四十回　蝶浪蜂狂詩人碰壁角　鴛忙燕亂主任出風頭
第四十一回　持鑿把酒雅士還雄談　弄月吟風才人施絕技
第四十二回　妓閥揮毫罵人繙譜牒　參甬落帽韻事記文壇
第四十三回　淼淼清波吐吞鐵杜　蠕蠕肉椅突起蒼頭
第四十四回　外物驕人驅車告貸　前門拒虎拔幟先登
第四十五回　百鍊鋼柔將軍曳白　五銖衣重姹女流黃
第四十六回　班齊玉筍菊部虬鑾　惡辟桃枝花叢鬧鬼
第四十七回　臺卜求鳳入門登雪嶺　帳中說戲擂鼓戰金山
第四十八回　心期連理樹掩袖工啼　囊臍一元錢揮金買罵
第四十九回　慾壑填夏姬創嫪毒　沙場醉臥羅漢觀音
第五十回　鬼話蟬嫣捨身投逝水　妖姬戲癖隔室送秋波

大光明大戲院

今日三時　五時半　九時一刻開映

美國華納公司最新有聲巨片

情戰

戰場上以槍砲作戰
情場上以心靈作戰

是情史中的新笑話
是情場上的怪現象

請一般青年男女都來觀戰

姊妹倆本來是同胞手足相親相愛的誰知爲了一個男子你也愛我也愛竟打翻了醋罐頭各不相讓的作戰起來彼此拿面貌來戰拿心計來戰鬧得烏煙瘴氣好看煞人最後的勝利屬於那一個請一看此片便知分曉

五洲爽身粉

圓聽　扁聽

粉細質膩　消暑解熱

暑氣逼人揮汗如雨痱子斑疹紛堆磊落婦女小孩多痛難忍此乃皮膚病荷能日用本廠衛生藥皂沐浴洗身殺蟲然後再飲二杯五洲消毒浴後撲以五洲爽身粉渾身舒暢然後再飲二杯五洲新鮮果子露痱子斑疹日漸穩退各界士女盍其試之

中華衛生藥皂
克和沙浮水皂
五洲果子露
銅盒衛生藥皂
硼酸洗浴皂
五洲花露水

上海五洲大藥房發行

旅行藥庫

空前創製

有備無患　出門必携

獻辭　敬以此旅行藥庫、獻於國人面前、請一致購備、俾得適意康泰、隨遇而安、更祝乘長風而破萬里浪！

上海羅威公司鄭重配製
上海中法藥房暨各分行發行

首都最漂亮的照相

中華照相館

南京奇望街

本報係上海文華美術圖書印刷公司承印